ANGEL ALCALDE MORCILLO (1 de 1)
Alcalde
Fecha Firma: 08/08/2025
HASH: 600dd08af2c072fb1fe44072b6189 1b8

Expediente n.º: 203/2025
Pliego de Prescripciones Técnicas.
Procedimiento: Contrato administrativo especial por procedimiento abierto para la adjudicación del aprovechamiento cinegético "DEHESA DEL SALADILLO".
Documento firmado por: Alcaldía

PLIEGO DE PRESCRIPCIONES TÉCNICAS QUE REGIRÁ LA ADJUDICACIÓN, MEDIANTE PROCEDIMIENTO ABIERTO, DEL APROVECHAMIENTO CINEGÉTICO EN EL MONTE "DEHESA DEL SALADILLO", PROPIEDAD DEL AYUNTAMIENTO DE ALAMILLO.

Este pliego de prescripciones técnicas se regirá en exclusiva por el plan de ordenación cinegética aprobado por resolución de la Consejería de Desarrollo Sostenible, Delegación Provincial de Ciudad Real, con firma del 19/04/2023 y con vigencia hasta el 31 de marzo de 2028, anexada a este documento.

Cód. Validación: 9DW66PG276WY3FKRQXJ9R6EFA
Verificación: https://alamillo.sedelectronica.es/
Documento firmado electrónicamente desde la plataforma esPublico Gestiona | Página 1 de 8

METADATOS DEL DOCUMENTO ELECTRÓNICO

Origen	*Administración*
Fecha de Captura	*20/04/2023*
Organo	*SERVICIO MEDIO NATURAL CIUDAD REAL*
Estado	*Original*
Tipo de Documento	*Resolución*
Nombre Formato	*PDF*
Identificador ENI	*ES_A08040772_2023_HO_AGRI_2JF6_CR10409_267287024*
Version NTI	*http://administracionelectronica.gob.es/ENI/XSD/v1.0/documento-e*
Identificador Interno	*APHO_AGRI_2JF6_CR10409_267287024*
Num. Registro Salida	*394224*
Fecha Registro Salida	*20/04/2023 09:51:22*

Dirección de verificación del documento:

http://pagina.jccm.es/administracion_electronica/viad/VIAD.phtml

TIPO FIRMA	FIRMANTE/VALOR CSV	FECHA DE FIRMA / REGULACIÓN CSV
PAdES-LTV	27299493B	19/04/2023 15:02:58 GMT +02:00

Cód. Validación: 9DW66PG276WY3FKRQXJ9R6EFA
Verificación: https://alamillo.sedelectronica.es/
Documento firmado electrónicamente desde la plataforma esPublico Gestiona | Página 2 de 8

Castilla-La Mancha

Consejería de Desarrollo Sostenible
Delegación Provincial de Ciudad Real
Calle Alarcos, 21 - 13071 - CIUDAD REAL

Firmado digitalmente en CIUDAD REAL a 19-04-2023
por Fausto Marin Megia
Cargo: Delegado de la Consejería de Desarrollo Sostenible

AYUNTAMIENTO DE ALAMILLO
,
13.413 - ALAMILLO
CIUDAD REAL

F. ROMERO/A.B.

Asunto: Rdo.
Resolución Plan
Ordenación Cinegética

Documento Verificable en www.jccm.es mediante
Código Seguro de Verificación (CSV): 2BF647B755662BE230C639

RESOLUCIÓN DE PLAN DE ORDENACIÓN CINEGÉTICA

Titular Cinegético: **AYUNTAMIENTO DE ALAMILLO** DNI/CIF: **P1300300I**

Titular del Plan: **AYUNTAMIENTO DE ALAMILLO** DNI/CIF: **P1300300I**

Denominación terreno cinegético: **DEHESA DEL SALADILLO** Superficie (Ha): **943**
Matrícula: **CR-10409** Provincia/s: **CIUDAD REAL**
Término/s municipal/es: **ALAMILLO**

Altitud media del coto (m): 460

COORDENADAS CENTROIDE DEL COTO (ETRS89 UTM HUSO 30 NORTE ZONA S): X: 339692, Y: 4281083.

Cuartel de caza comercial: **No**

De conformidad con el artículo 98 del Decreto 15/2022, de 1 de marzo, del Reglamento general de aplicación de la Ley 3/2015, de 5 de marzo, de caza de Castilla-La Mancha, a propuesta del Técnico Instructor, esta Delegación Provincial de Desarrollo Sostenible en Ciudad Real, una vez recabados los correspondientes informes sobre las repercusiones de la acción sobre los recursos naturales cuando estos se ven afectados por protección de Zona Sensible, conforme al artículo 56 de la ley 9/1999, de 26 de mayo, de Conservación de la Naturaleza, se ha resuelto **APROBAR** el Plan de Ordenación Cinegética presentado en las siguientes condiciones:

1.- La gestión del aprovechamiento de caza en cualquier acotado será responsabilidad del titular del mismo. Dicha gestión deberá llevarla a cabo ateniéndose a las previsiones y determinaciones del Plan de Ordenación Cinegética aprobado, sin otras limitaciones o condiciones adicionales que aquellas que emanen de lo establecido en el Reglamento de aplicación a la Ley de Caza y disposiciones concordantes, especialmente la Orden de vedas o las medidas excepcionales que adopte la Administración competente.

Cód. Validación: 9DW66PG276WY3FKRQXJ9R6EFA
Verificación: https://alamillo.sedelectronica.es/
Documento firmado electrónicamente desde la plataforma esPublico Gestiona | Página 3 de 8

2.- No se permitirá practicar la caza en las modalidades no previstas en este Plan, incluida la caza selectiva. No se permite la captura en vivo de piezas de caza si previamente no se dispone de autorización expresa para instalación de capturaderos. En ningún caso podrán entenderse autorizados para la caza quienes la realicen en desacuerdo con el Plan aprobado.

3- La celebración de monterías, ganchos, batidas, ojeos de perdiz y tiradas de aves acuáticas, que en cualquier caso deberán de estar previstas en el presente Plan, deberán comunicarse previamente a la Delegación Provincial de Desarrollo Sostenible donde esté matriculado el coto. **La comunicación se realizará en modelo oficial**, y para que se considere válida ha de tener entrada en la citada Delegación Provincial **con una antelación mínima de 10 días a la fecha en que vaya a celebrarse la cacería. Se comunicará con igual plazo, la celebración de monterías, ganchos y batidas al Puesto de la Guardia Civil de la demarcación y a los titulares de los cotos o zonas colectivas de caza colindantes**.

4.- Para el empleo de medios homologados en evitación de daños a la agricultura fuera de la época hábil aprobados en el presente Plan, la autorización genérica a través de este queda condicionada a la **comunicación previa de su uso en cada caso concreto, así como del personal encargado del control, a esta Delegación Provincial de Desarrollo Sostenible en Ciudad Real y al puesto de la Guardia Civil de la demarcación, con entrada en ambas unidades en el plazo mínimo de 10 días antes del inicio**. Posteriormente y **en un plazo máximo de diez días desde el periodo autorizado, se requiere la comunicación a la administración de los resultados**.

5.- Se autoriza, de acuerdo con el artículo 9 de la Ley 3/2015, de 5 de marzo, de Caza de Castilla-La Mancha, el transporte y comercialización de las especies muertas procedentes de las acciones de control de poblaciones.

6.- El titular del coto deberá presentar en esta Delegación Provincial, en modelo oficial, una vez finalizada la temporada cinegética y siempre **antes del 1 de abril, la memoria anual de gestión cinegética correspondiente a la temporada finalizada**.

7.- Si se comprueba que un Plan contiene datos sustancialmente falsos, se está aplicando indebidamente o no cumple con su finalidad, por actuación dolosa o culposa de su titular, el Órgano Provincial, previa incoación del oportuno expediente sancionador, podrá anularlo o suspender cautelarmente la actividad cinegética, sin perjuicio de que emprenda las demás acciones que correspondan contra el titular del aprovechamiento o contra quien suscriba el Plan en su caso, conforme a lo previsto en la Ley de Caza, su Reglamento y en el Código Penal.

8.- La señalización de los cotos de caza, obedecerá a las características que fija la Orden 58/2020, de 6 de abril, de la Consejería de Desarrollo Sostenible, por la que se determinan las características que debe cumplir la señalización de terrenos cinegéticos, refugios de pesca, cursos y masas de agua en régimen especial en la comunidad autónoma de Castilla-La Mancha, y al art. 86 del citado Decreto 15/2022 del Reglamento de aplicación a la Ley de Caza.

9.- La vigencia del presente Plan, se extenderá hasta el 31 de marzo del 2028.

10.- El titular del presente Plan, deberá proponer a la Administración con una antelación mínima de tres meses a la fecha en que caduque, uno **nuevo** consecuencia de la revisión del precedente.

En los casos de modificación de la superficie del coto por agregaciones o segregaciones de terrenos que afecte a mas del 25% de su extensión, o si se pretende un cambio de titularidad en el coto de caza y el

Documento Verificable en www.jccm.es mediante
Código Seguro de Verificación (CSV): 2BF647B755662BE230C639

Cód. Validación: 9DW66PG276WY3FKRQX0JR6EFA
Verificación: https://alamillo.sedelectronica.es/
Documento firmado electrónicamente desde la plataforma esPublico Gestiona | Página 4 de 8

futuro titular no asume formalmente el plan de ordenación cinegética en vigor, se deberá presentar y someter a aprobación uno **nuevo**.

11.- CUPOS Y MODALIDADES AUTORIZADAS PARA ESPECIES DE CAZA MAYOR

ESPECIES DE CAZA MAYOR					
ESPECIE	TEMPORADA				
	23/24	24/25	25/26	26/27	27/28
CIERVO	**28/14**	**28/14**	**28/14**	**28/14**	**28/14**
CORZO	**4/-**	**4/-**	**4/-**	**4/-**	**4/-**
JABALÍ	**60**	**60**	**60**	**60**	**60**

(El primer número corresponde a machos ADULTOS y el segundo a hembras y/o crías. Para el jabalí son cifras totales)

MODALIDADES PARA ESPECIES DE CAZA MAYOR AUTORIZADAS		
MODALIDAD	ESPECIES	PERIODO
Montería/Gancho	**Ciervo(MH), jabalí(MHC)**	**Hábil**
Rececho/Espera	**Ciervo(M), corzo(M), jabalí(MHC)**	**Hábil**

(M: Machos ADULTOS; H: Hembras; C: Crías)

- Las hembras de ciervo exclusivamente podrán cazarse en la modalidad de montería/gancho, respetando siempre las crías y varetos de esta especie.
- Los aguardos al jabalí (nocturnos y diurnos) podrán realizarse por 4 cazadores/día como máximo. Los recechos de ciervo y corzo por 2 cazadores/día
-

NÚMERO DE MONTERÍAS Y GANCHOS QUE PUEDEN DARSE: **2 monterías.**
(Cada montería equivale a la realización de dos ganchos)

LISTADO DE MANCHAS DE CAZA					
Núm.	Nombre	Sup. (Ha)	Nº Puestos	Nº Rehalas	Observaciones
1	**CERRO DEL MORRO**	**271,71**	**-**	**-**	
2	**CERRO MONTERIA**	**186,14**	**-**	**-**	
3	**PEDRIZAS**	**321,18**	**-**	**-**	
4	**VALPERDIO**	**164,19**	**-**	**-**	

12.- CUPOS Y MODALIDADES AUTORIZADAS PARA ESPECIES DE CAZA MENOR

ESPECIES DE CAZA MENOR					
ESPECIE	TEMPORADA				
	23/24	24/25	25/26	26/27	27/28
CONEJO	**130**	**130**	**130**	**130**	**130**
LIEBRE	**75**	**75**	**75**	**75**	**75**
PERDIZ ROJA	**114**	**114**	**114**	**114**	**114**
ZORZAL COMÚN	**350**	**350**	**350**	**350**	**350**
PALOMA TORCAZ	**360**	**360**	**360**	**360**	**360**
TÓRTOLA COMÚN *	**300**	**300**	**300**	**300**	**300**
CODORNIZ	**Según sueltas.**	**Según sueltas.**	**Según sueltas.**	**Según sueltas.**	**Según sueltas.**

Documento Verificable en www.jccm.es mediante Código Seguro de Verificación (CSV): 2BF647B755662BE230C639
Cód. Validación:9DV66RG276WY3FKRQXJ9R6EFA
Verificación: https://alamillo.sedelectronica.es/
Documento firmado electrónicamente desde la plataforma esPublico Gestiona | Página 5 de 8

	Previa autorización.	**Previa autorización.**	**Previa autorización.**	**Previa autorización.**	**Previa autorización.**
URRACA	**Nº de ejemplares según densidad.**	**Nº de ejemplares según densidad.**	**Nº de ejemplares según densidad.**	**Nº de ejemplares según densidad.**	**Nº de ejemplares según densidad.**
ZORRO	**Nº de ejemplares según densidad.**	**Nº de ejemplares según densidad.**	**Nº de ejemplares según densidad.**	**Nº de ejemplares según densidad.**	**Nº de ejemplares según densidad.**
ÁNADE REAL	**20**	**20**	**20**	**20**	**20**
PALOMA BRAVÍA	**300**	**300**	**300**	**300**	**300**
PALOMA ZURITA	**300**	**300**	**300**	**300**	**300**
	Según sueltas. Previa autorización.	**Según sueltas. Previa autorización.**	**Según sueltas. Previa autorización.**	**Según sueltas. Previa autorización.**	**Según sueltas. Previa autorización.**

CAZA ESTARÁ CONDICIONADA A LO ESTABLECIDO EN LA ORDEN DE VEDAS DE A TEMPORADA.

MODALIDADES PARA ESPECIES DE CAZA MENOR AUTORIZADAS			
MODALIDAD	ESPECIES	Nº DÍAS CAZA	CAZADORES/DÍA
En mano/al salto	**Todas las del cuadro anterior**		**12**
Ojeo	**Conejo, liebre, perdiz roja**	**2**	**12**
Perdiz con reclamo	**Perdiz roja**		**4**
Puesto fijo	**Zorzal, paloma torcaz, tórtola común**		**12**
Tirada de faisán	**Faisán**	**2**	**12**

ÁREA DE RESERVA DE CAZA MENOR		
Nombre paraje	**Sup. (Ha)**	**Observaciones**
ZONA DE RESERVA DE CAZA MENOR	**94,00**	**-**

PERDIZ CON RECLAMO

1) En la modalidad de perdiz con reclamo el cupo máximo será de 2 piezas por cazador y día.

2) Se deberá respetar una distancia mínima a la linde más cercana de 250 metros y entre puestos de 500 metros.

TIRADAS DE FAISAN EN ÉPOCA HÁBIL

Las sueltas de faisán se limitarán a un número de ejemplares de 600 por temporada. El número de faisanes podrá ser sustituido total o parcialmente por codorniz o paloma bravía.

Las sueltas y tiradas no podrán realizarse a una distancia inferior a 500 metros de la linde cinegética más cercana.

13.- CONTROL DE POBLACIONES. Para el control de poblaciones y en evitación de daños, se autoriza el control de las especies que a continuación se detallan, y para las que se fija la modalidad, cupos anuales y períodos de caza autorizados.

Las notificaciones debidamente motivadas por los daños causados, deberán comunicarse de conformidad con el punto 4 de esta resolución.

Modalidad: **AGUARDOS NOCTURNOS Y DIURNOS A JABALÍES EN VEDA POR DAÑOS**

Paraje: **EL COTO EN GENERAL**

Nº Máx. personas que realizan el control: **4**

Documento Verificable en www.jccm.es mediante Código Seguro de Verificación (CSV): 2BF647B755662BE230C639

Cód. Validación: 9DW66PG276WY3FKRQXJ9R6EFA
Verificación: https://alamillo.sedelectronica.es/
Documento firmado electrónicamente desde la plataforma esPublico Gestiona | Página 6 de 8

Periodo: **1 de Mayo a 15 de Agosto**
Se autorizan fuentes luminosas: **Sí**
Observaciones: **El control se realizará en las inmediaciones o interior de los cultivos afectados, forestaciones o áreas de cría de las especies depredadas.**

Modalidad: **CÓRVIDOS CON ARMA DE FUEGO EN VEDA**
Paraje: **EL COTO EN GENERAL**
Especies: **Córvidos legales**
Periodo: **Abril-Mayo**
Nº máx. personas autorizadas por el titular: **2**
Observaciones: **El control se realizará preferentemente por los vigilantes del coto.**

Modalidad: **ZORROS CON ARMA DE FUEGO**
Paraje: **EL COTO EN GENERAL**
Nº Máx. personas que realizan el control: **3**
Periodo: **1 Marzo - 31 de Julio**
Observaciones: **El control se realizará preferentemente por los vigilantes del coto.**

Contra la presente resolución, que no pone fin a la vía administrativa, podrá interponerse recurso de alzada ante la persona titular de la Consejería de Desarrollo Sostenible, en el plazo de un mes, desde el día siguiente al de su notificación, de conformidad con lo establecido en el artículo 122 de la Ley 39/2015, de 1 de octubre, sin perjuicio de interponer cualquier otro que se considere procedente.
De conformidad con lo establecido en el artículo 14 de la Ley 39/2015, de 1 de octubre, la interposición de cualquier recurso administrativo podrá realizarse a través de medios electrónicos, salvo que se tenga obligación de relacionarse con las Administraciones Públicas por medios electrónicos (como las personas jurídicas, las entidades sin personalidad y las personas físicas que representen a las anteriores), a través del correspondiente enlace de la página web de la Junta de Comunidades de la Junta de Comunidades de Castilla-La Mancha:
https://registrounicociudadanos.jccm.es/registrounicociudadanos/acceso.do?id=SJLZ

EL DELEGADO PROVINCIAL,
Fausto Marín Megía.

Comunicado a:
- Titular cinegético: **AYUNTAMIENTO DE ALAMILLO**
- Coordinador comarcal.
- Comandancia del puesto de la Guardia Civil (SEPRONA) de la DEMARCACIÓN.

Documento Verificable en www.jccm.es mediante
Código Seguro de Verificación (CSV): 2BF647B755662BE230C639

Cód. Validación: 9DW66PG276WY3FKRQXJ9R6EFA
Verificación: https://alamillo.sedelectronica.es/
Documento firmado electrónicamente desde la plataforma esPublico Gestiona | Página 7 de 8

Documento Verificable en www.jccm.es mediante
Código Seguro de Verificación (CSV): 2BF647B755662BE230C639

Castilla-La Mancha

Consejería de Desarrollo Sostenible
Delegación Provincial de Ciudad Real
Calle Alarcos, 21 - 13071 - CIUDAD REAL

ZONA DE RESERVA DE CAZA MENOR Y MANCHAS DE CAZA DEL COTO CR-10409 "DEHESA DEL SALADILLO"

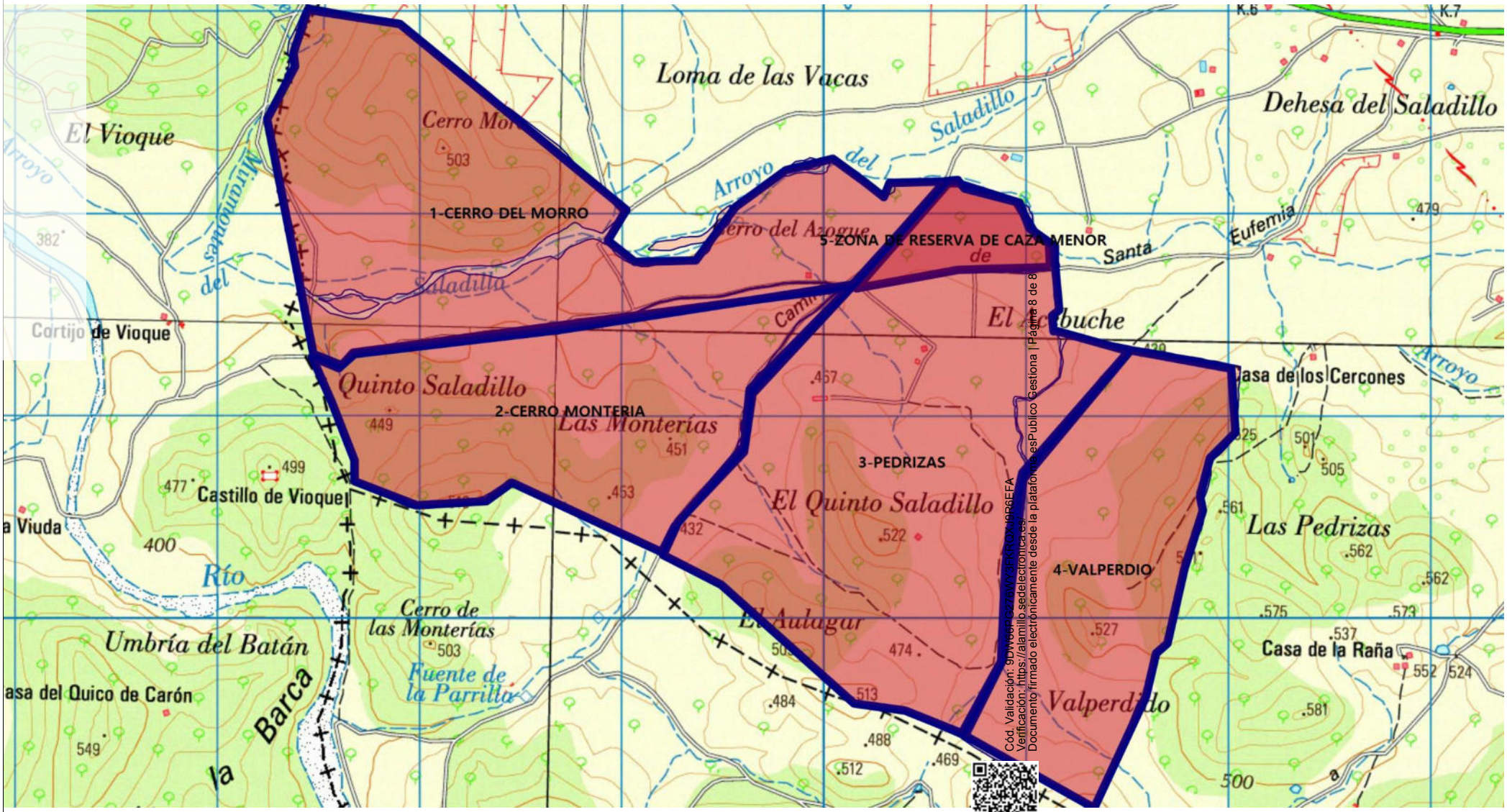

Cód. Validación: 9DWWPCZRWY3FKRKXHQR6EFA
Verificación: https://alamillo.sedelectronica.es/
Documento firmado electrónicamente desde la plataformaesPublico Gestiona | Página 8 de 8